कनारा बैंक / Canara Bank

Branch: 2987 Esskay Tower, Old Railway Road, Near Shiv Mandir, Gurgaon, Haryana-122001

POSSESSION NOTICE (For Immovable Property)

Whereas, The undersigned being the Authorised Officer of the Canara Bank, under the Securitisation and Reconstruction of Financial Assets and Enforcement of Security Interest Act, 2002 (Act 54 of 2002) and in exercise of the powers conferred under section 13(12) read with Rule 9 of the Security Interest (Enforcement) rules, 2002, issued a demand notice calling upon the borrower as below mentioned date to repay the amount mentioned in the notice, within 60 days from the date of receipt of the said notice. The Borrower/Guarantor having failed to repay the amount, notice is hereby given to the Borrower/Guarantor and the public in general that The undersigned has taken possession of the property described herein below in exercise of powers conferred on him/her under Section 13 (4) of the said Act read with Rule 9 and for the said date in the SR dtd. 31.07.2020.

The Borrower/Guarantor in particular and the public in general is hereby cautioned not to deal with the property and any dealings with the property will be subject to the charge of the Canara Bank for an amount mentioned hereunder below besides with future interest and other expenses, etc. thereon against the under mentioned account.

The Borrower/Guarantor (s) attention is invited to provisions of the Act, in respect of time available, to redeem the secured assets.

Name & Add. of Borrowers Outstanding Amount	Description of the Property / Date of Demand Notice / Date of Possession	Date of Demand Notice
M/s Predominant Engineers & Contractors Pvt. Ltd. Amount: Rs. 2,13,25,184.15 (Rupees Two Crore Thirteen Lac Twenty Five Thousand One Hundred Eighty Four and Fifteen Paise Only) as on 30.06.2020 plus further interest, charges & Expenses thereon.	All the part and parcel of the property standing in the name of M/s Predominant Engineers & Contractors Pvt. Ltd. Survey No. Gurgaon Manesar Urban Complex Hadbast No. 261 Village Sihi Tehsil & Distt. Gurgaon Bounded. North by: Property of Others, South by: Property of Others, East by: Property of Others, West by: Property of Others. Area: 1 Kanal 0 Marla.	Date of Possession 30.07.2020

Date: 31.07.2020 Place: Gurgaon

Authorised Officer, Canara Bank

UTTARANCHAL LEASING LIMITED

CIN: L65920DL1984PLC018830
Regd. Off: D-5/105, F/F, Laxmi Nagar, Delhi - 110092
Tel: 011-40564147 Email ID: uttaranchaleasingltd@gmail.com Website: www.uttaranchaleasing.in

STATEMENT OF STANDALONE AND CONSOLIDATED AUDITED FINANCIAL RESULTS FOR THE QUARTER & YEAR ENDED MARCH 31, 2020

(Rupees in Lakh)

S. No.	Particulars	Standalone			Consolidated	
		Quarter ended 31.03.2020 (Audited)	Quarter ended 31.12.2019 (Unaudited)	Year Ended 31.03.2020 (Audited)	Year Ended 31.03.2019 (Audited)	Year Ended 31.03.2020 (Audited)
1	Total Income from Operations (net)	44.46	47.03	51.49	19.89	94.75
2	Profit/(Loss)before Extra Ordinary Items and tax	7.75	16.98	24.77	(3.21)	24.41
3	Net Profit/(Loss) after Tax	5.76	12.56	18.33	(4.42)	17.97
4	Paid up equity share Capital(Face value Rs. 10/- per share)	140.00	140.00	140.00	140.00	140.00
5	Reserves excluding Revaluation Reserve as shown in the Balance Sheet of Previous year)	96.86	96.86	96.86	86.23	88.23
6	Basic and diluted earning per share (in Rs.)	0.41	0.90	1.31	(0.32)	1.28

Note: The above is an extract of the detailed format of Quarterly and Half Yearly Financial Results filed with the Stock Exchanges under Regulation 33 of SEBI (Listing Obligations and Disclosure Requirements) Regulations, 2015. The complete format of the Quarterly Finahcial Results is available on the Company's website at www.uttaranchaleasing.in

For Uttaranchal Leasing Limited
Sd/-
(Neeraj Grover)
Director
DIN: 07850783

Place: Delhi
Date: 31.07.2020

YORK EXPORTS LIMITED

REGD. OFFICE: D-5, Diwan Shree Apartments, 30, Ferozeshah Road, NEW DELHI
Website : www.yorkexports.in CIN L74899DL1983PLC015416

Extract of audited Standalone and Consolidated Financial Results for the Quarter and Year Ended 31st March, 2020

(₹ in Lacs)

Sr. No.	Particulars	Standalone				Consolidated	
		Quarter ended		Financial Year ended		Financial Year ended	
		31.03.2020 (Audited)	31.12.2019 (Unaudited)	31.03.2019 (Audited)	31.03.2020 (Audited)	31.03.2020 (Audited)	31.03.2019 (Audited)
1	Total Income from Operations	107.62	1060.48	161.36	2503.01	2503.01	1852.27
2	Net Profit/(Loss)for the period before tax, Exceptional and/or Extraordinary items)	(24.22)	23.50	(16.48)	40.32	43.58	28.09	51.32
3	Net Profit/(Loss)for the period before tax (after Exceptional and/or Extraordinary items)	(29.22)	23.50	(16.48)	40.32	43.58	28.09	51.32
4	Net Profit/(Loss)for the period after tax (after Exceptional and/or Extraordinary items)	(27.22)	17.50	(21.48)	34.32	38.58	20.09	26.32
5	Total Comprehensive income for the period [Comprising Profit/(Loss) for the period (after tax) and Other Comprehensive income (after tax)	(21.13)	17.50	(18.37)	37.66	42.07	17.72	29.51
6	Equity Share Capital	330.28	330.28	330.28	330.28	330.28	330.28	330.28
7	Reserves (excluding Revaluation Reserve) as shown in the Audited Balance Sheet of the previous year							
8	Earnings Per equity Share (Basic & Diluted) (Face Value of Rs.10/- per share)	(0.72)	0.52	(0.56)	0.99	1.13	0.53	0.63

1. The above results are an extract of the detailed format of quarterly / Years Financial Results filed with the BSE Ltd. Under Regulation 33 of SEBI (Listing Obligations and Disclosure Requirements) Regulations, 2015. The full format of the quarterly/Yearly Financial Results are available on the Stock Exchange website at www.bseindia.com and on the Company's Website at www.yorkexports.in
2. The Consolidated Financial Results have been prepared in accordance with principles of Indian Accounting Standards (Ind AS) as specified in ICAI and section 133 of the Companies Act, 2013.
3. The Standalone results for the quarter and year ended March 31, 2020 are in compliance with Indian Accounting Standard (IND AS) prescribed by the MCA.

For and on behalf of the Board of Directors
For York Exports Ltd
(Gian Chand Dhawan)
Mg. Director
DIN: 00277647

Place: Ludhiana
Dated: 31.07.2020

KOTHARI FERMENTATION AND BIOCHEM LIMITED

CIN: L72411DL1960PLC042502
Regd. Office: 16, Community Centre, First Floor, Saket, New Delhi-110017
Tel: 011-26850004, Fax: 011-41864840, E-Mail: kfcl@kothariyeast.com, Website: www.kothariyeast.in

STATEMENT OF STANDALONE AUDITED FINANCIAL RESULTS FOR THE YEAR ENDED ON 31ST MARCH, 2020

(Rs. in Lacs)

PARTICULARS	Quarter Ending		Year Ended	
	31.03.2020	31.03.2019	31.03.2020	31.03.2019
	Audited	Audited	Audited	Audited
Total income from operations	2548.02	2734.86	9674.13	9619.55
Net Profit for the period (before tax, exceptional and/or extraordinary items)	143.58	408.08	1088.65	1249.58
Net Profit for the period before tax (after exceptional and/or extraordinary items)	143.58	408.08	1088.65	1249.58
Net Profit for the period after tax (after exceptional and/or extraordinary items)	102.66	247.10	671.11	533.43
Total Comprehensive income for the period [Comprising profit/loss for the period (after tax) and other comprehensive income (after tax)]	90.70	259.04	752.08	675.13
Equity Share Capital	1,500.00	1,500.00	1,500.00	1,500.00
Reserves (Excluding Revaluation Reserves)	4,054.51	3,302.43	4,054.51	3,302.43
Earnings Per Share (EPS):				
a) Basic and diluted EPS before Extraordinary items	0.72	1.72	5.11	5.51
b) Basic and diluted EPS after Extraordinary items	0.72	1.72	5.11	5.51

NOTES:

1. The above is an extract of the detailed format of Quarterly Year ended Financial Results filed with the Stock Exchanges under Regulation 33 of the SEBI (Listing and Other Disclosure Requirements) Regulations, 2015. The full format of the Audited Financial Results for the Fourth Quarter and Financial year ended March 31, 2020 is available on the Stock Exchange websites (www.bseindia.com) and on the Company's Website (www.kothariyeast.in)
2. The Statement of audited financial results for the quarter and year ended March 31, 2020 has been reviewed by the Audit Committee and approved by the Board of Directors at their respective meeting held on July 31, 2020 in terms of Regulation 33 of Securities and Exchange Board of India (Listing Obligations and Disclosure Requirements) Regulations, 2015.

For and on Behalf of the Board
Sd/-
Pramod Kumar Kothari
Managing Director

Place: New Delhi
Date: 31.07.2020

ASIA PACK LIMITED

REGISTERED OFFICE: 3RD FLOOR, MIRAJ CAMPUS, UPER KI ODEN, NATHDWARA, RAJSAMAND, RAJASTHAN, INDIA, PIN-313301
CIN: L74950RJ1985PLC003275
Tel.: 02953-331202, Fax: 02953-331204, Email: arpit.lodha@mirajgroup.in, Website: www.asiapackltd.com

Extract of Statement of Audited Financial Results for the Quarter and Year Ended 31st March, 2020

Rs. in Lakh except EPS

Particulars	Quarter Ended			Year Ended	
	Mar-20	Dec-19	Mar-19	Mar-20	Mar-19
	Audited	Unaudited	Audited	Audited	Audited
Total Income from Operations	2.40	2.40	7.33	9.60	8.36
Net Profit / (Loss) for the period (before Tax, Exceptional and/or Extraordinary items)	(1.01)	(0.42)	(1.65)	(2.74)	(7.53)
Net Profit / (Loss) for the period before tax (after Exceptional and/or Extraordinary items)	(1.01)	(0.42)	(1.65)	(2.74)	(7.53)
Net Profit / (Loss) for the period after tax (after Exceptional and/or Extraordinary items)	(0.74)	(0.31)	(0.64)	(2.03)	(11.56)
Total Comprehensive Income for the period [Comprising Profit / (Loss) for the period (after tax) and Other Comprehensive Income (after tax)]	(0.67)	(0.29)	(0.61)	(1.93)	(11.74)
Equity Share Capital	203.74	203.74	203.74	203.74	203.74
Reserves (excluding Revaluation Reserve) as shown in the Audited Balance Sheet of the previous year				(1,031.28)	(1,029.35)
Earnings per Share (EPS) (of Rs.10/- each)					
Basic	(0.02)	(0.01)	(0.03)	(0.01)	(0.44)
Diluted	(0.02)	(0.01)	(0.03)	(0.01)	(0.44)

Note:

1. The above is an extract of the detailed format of Quarterly / Yearly Financial Results filed with the Stock Exchanges under Regulation 33 of the Securities and Exchange Board of India (Listing Obligations and Disclosure Requirements) Regulations, 2015. The full format of the Quarterly/ Yearly Financial Results are available on the Stock Exchange websites (www.bseindia.com and www.nseindia.com) and on the company's website viz. www.asiapackltd.com
2. The above Audited Financial Results for the Quarter and year ended March 31, 2020 have been reviewed by Audit Committee and approved by Board of Directors at their meeting held on 31st July, 2020

FOR ASIA PACK LIMITED
Sd/-
NIVANT PUROHIT
DIRECTOR/CFO
DIN : 02423236

Place: Nathdwara
Date: 31.07.2020

VINAYAK POLYCON International Ltd.

Regd. Office : 312, Navjeevan Complex, 29, Station Road, Jaipur - 302006 • Ph. : 0141-2377007, Fax: 0141-2378830, Email: investor@vinayakpolycon.com, Website: www.vinayakpolycon.com
CIN NO.: L25209RJ2009PLC030620 (Amount Rs. In Lakhs)

Extract of the Standalone Audited Financial Results for the quarter and year ended March 31, 2020

S.No.	Particulars	3 months ended 31-03-2020 (Unaudited)	3 months ended 31-12-2019 (Unaudited)	3 months ended 31-03-2019 (Unaudited)	year ended 31-03-2020 (Audited)	year ended 31-03-2019 (Audited)
1	Total Income from Operations (net)	730.83	627.38	583.20	1958.25	2328.85
2	Net Profit / (Loss) for the period Before Tax Exceptional and /or Extraordinary items	1.65	0.83	19.12	3.23	39.05
3	Net Profit / (Loss) for the period Before Tax (after Exceptional and/or Extraordinary items)	1.65	0.83	45.81	3.23	65.74
4	Net Profit / (Loss) for the period after tax (after Exceptional and/or Extraordinary items)	1.68	0.85	33.78	2.12	41.11
5	Total Comprehensive income for the Period [Comprising Profit / (Loss) for the period (After Tax) and Other Comprehensive Income (After Tax)	1.85	0.85	33.78	2.12	41.11
6	Equity Share Capital	308.10	308.10	308.10	308.10	308.10
7	Reserves (excluding Revaluation Reserves) as shown in the Balance sheet of previous year				144.28	142.14
8	Earning per Share (EPS) of Rs. 10/- each (for continuing and discontinued operations)					
	1. Basic	0.05	0.02	1.1	0.07	1.33
	2. Diluted	0.05	0.02	1.1	0.07	1.33

Note 1: These Standalone Ind AS Financial Results have been prepared in accordance with the recognition and measurement principles laid down in Ind AS 34 Interim Financial Reporting prescribed under Section 133 of the Companies Act, 2013 read with relevant rules issued thereunder. 2. The above is an extract of the detailed format of Financial Results for the quarter and year ended March 31, 2020 filed with the Stock Exchange as per Regulation 33 of SEBI (Listing and Other Disclosure Requirements) Regulations, 2015. The full format of the Financial Results for the quarter and year ended March 31, 2020 are available on the website of Bombay Stock Exchange (www.bseindia.com) and respective of the Company (www.vinayakpolycon.com).

For and on behalf of the Board
Sd/-
Vikram Baid (Whole-time Director)

Place : Jaipur
Date : 31st July, 2020

PACT INDUSTRIES LIMITED

Regd. Office: 203 Halat the Takkanz, Opp. Railway Station, Ludhiana.
CIN: L65101PB1992PLC013160, Tel:0161-2731605,1522 Fax:0161-2721878
Email: pactindustries1993@gmail.com Website: www.pactindustries.com

Extract of Audited Financial Results for the quarter and year ended 31st March, 2020 (Rs. in Lakhs)

Sr. No.	Particulars	Quarter ending 31.03.2020 (Unaudited)	Year to date 31.03.2020 (Audited)	Year ended 31.03.2019 (Audited)
1	Total income from operations (net)	1670.35	3670.72	5697.51
2	Net Profit / (Loss) for the period (before Tax, Exceptional and/or Extraordinary items)	-22.14	17.64	34.52
3	Net Profit / (Loss) for the period before tax (after Exceptional and/or Extraordinary items)	-22.14	17.64	27.31
4	Net Profit / (Loss) for the period after tax (after Exceptional and/or Extraordinary items)	-14.33	15.65	26.33
5	Total Comprehensive Income for the period [Comprising Profit / (Loss) for the period (after tax) and Other Comprehensive Income (after tax)]	0.00	8.02	6.60
6	Equity Share Capital	554.05	554.05	554.05
7	Earnings Per Share (of Rs. ... each) (for continuing and discontinued operations)			
	Basic	0.00	0.03	0.63
	Diluted	0.00	0.03	0.63

Notes: 1. The Company adopted Indian Accounting Standards (Ind AS) from April 1, 2017 and accordingly, above results have been prepared in accordance with the recognition and measurement principles laid down in the Ind AS 34 "Interim Financial Reporting" prescribed under section 133 of the Companies Act, 2013 read with the relevant rules issued thereunder and the other accounting principles generally accepted in India. The above is an extract of the detailed format of Audited Financial results of year ended 31.03.2020 filed with the Bombay Stock Exchange (India) Limited under Regulation 33 of SEBI (Listing Obligations and Disclosure Requirements) 2015. The full format of Financial Results are available on the Stock Exchanges various (www.bseindia.com) and on Company's website (www.pactindustries.com).

For Pact Industries Limited
Sd/-
Harpreet Singh
Managing Director

Place : Ludhiana
Date : 30.07.2020

CHAMAK HOLDINGS LIMITED

CIN : L51490DL1984PLC019684
Regd. Office: 55-B Rama Road Industrial Area, New Delhi - 110015

STATEMENT OF AUDITED FINANCIAL RESULTS FOR THE QUARTER AND YEAR ENDED ON MARCH 31, 2020

(Rs. Lakhs)

S No.	Particulars	Audited		
		3 months ended 31.03.2020	Year to date figure of current year 31.03.2020	Corresponding 3 months ended in previous year 31.03.2019
1	Total income from operations	1,462.08	5,555.10	621.82
2	Net profit for the year (before tax and exceptional items)	(104.27)	4.34	(69.06)
3	Net profit for the year before tax (after exceptional items)	(104.27)	4.34	(69.06)
4	Net profit for the year after tax and exceptional items	(69.74)	(9.66)	(124.12)
5	Total comprehensive income (comprising profit/loss for the year after tax and other comprehensive (after tax)]	(117.38)	(61.10)	(121.77)
6	Paid up equity share capital (Face value of Re 1/- each)	324.50	324.50	324.50
7	Earnings per share (face value of Rupee 1/- each) (not annualised)			
	Basic and Diluted earnings per share (in Rs.)	(0.46)	(0.19)	(0.38)

Notes:

1. The above financial results were reviewed by the Audit Committee and approved by the Board of Directors at its meeting held on July 30, 2020.
2. The Statutory auditors of the Company have carried out the audit of the aforesaid financial results for the quarter and year ended on March 31, 2020 in accordance with Regulation 33 of the SEBI (Listing Obligation and Disclosures Requirements) Regulations, 2015.
3. In line with the provisions of Ind AS-108 'Operating Segments' as notified under the Companies (Ind AS) Rules, 2015, and as provided in section 133 of the Companies Act, 2013, the operations of the Company fall under the head 'Trading of Plastic, Steel Scraps, etc.', which is considered to be the only reportable segment by the management.
4. The Managing Director and Chief Financial Officer has certified that the financial results for the quarter and year ended on March 31, 2020 do not contain any false or misleading statement or figures and do not omit any material fact which may make the statements or figures contained therein misleading.
5. The financial results of the Company for the quarter and year ended on March 31, 2020, are available at the Company's website, www.chamakholdings.com and Bombay Stock Exchange website, www.bseindia.com
6. The figures for the previous period have been regrouped / rearranged, wherever necessary, to conform to the current period's classification.
7. The outbreak of Covid-19 pandemic and consequent to lockdown has severely impacted the operations of the Company since last week of March 2020. In order to ensure that business and activities of the Company continue, to the extent possible, and the effect of disruption is minimized, the Company has formulated a Work From Home Policy for all its employees and consultants. The Company is working on all plausible ways to come out from this pandemic situation and conduct business operations in normal course.

By Order of the Board
Chamak Holdings Limited
Sd/-
Anubhav Kathuria
Managing Director
DIN: 01158916

Place: New Delhi
Date: July 30, 2020

PUNJAB & SIND BANK

(A GOVT. OF INDIA UNDERTAKING)

ZONAL OFFICE : BHAI BALA CHOWK, NOBLE ENCLAVE, 5TH FLOOR, LUDHIANA

E-AUCTION SALE NOTICE

PUBLIC NOTICE FOR E-AUCTION FOR SALE OF IMMOVABLE PROPERTIES ON 18.08.2020, 11.00 AM TO 12.00 PM.

Sale of immovable property mortgaged to Punjab & Sind Bank under Securitization and Reconstruction of Financial Assets and Enforcement of Security Interest Act, 2002 (No 54 of 2002) Whereas, the Authorised Officer of Punjab & Sind Bank has taken possession of the following properties pursuant to the notice issued under Section 13(2) of the Security Interest (Enforcement) Rules, 2002 in the following loan account with right to sell the same on "AS IS WHERE IS BASIS and AS IS WHAT IS BASIS" for realization of Bank's dues plus interest as detailed herein under and will remain consequent upon failure to repay the dues. The sale will be done by the undersigned through e-auction platform provided at the https://www.mstcecommerce.comauctionhome/ibapi/index.jsp

DESCRIPTION OF THE IMMOVABLE PROPERTIES

SR. NO.	Name of the Branch	Name of the Borrower/Guarantor	Demand Notice Date Amount Outstanding	Detail of immovable properties mortgaged	Details of Authorised Officer	Reserve Price EMD Bid Increase Amt
1	MODI NAGAR LUDHIANA	Borrower M/s. Sanjay Knitters through its Prop. Sh. Prem Singh Guarantors: Smt. Kamlesh Kumari	11.10.2017, Rs. 50,17,999.20 + Future Interest & Expenses w.e.f 10.09.17 less recovery effective after 30.09.2017	Property/House measuring 125 sq. yards, comprised in Khasra No. 72/13/2-14-17-16/3/1, Khata No. 28/39 as per Jamabandi for the year 2006-07, situated within revenue estate of Vill. Kulewal, Hadbast no. 178, Attabi Sarpanch Colony, Tehsil Ludhiana (E) & District Ludhiana. Regd. Vide sale deed bearing wasika no. 12501 dated 21.08.1995	Sh. GURMEET SINGH, MOB.: 8288918443, TELE: 0161-5068052/53/68, 0161-5068031/33E-MAIL : ibd.ludhiana@psb.co.in, LO681@psb.co.in	Rs. 17.20 Lacs, Rs. 1.72 Lacs, Rs. 0.10 Lacs
2	NANDPUR LUDHIANA	Borrower: Sh. Sunil kumar Guarantor: Smt. Pooja Kapoor	11.04.2017, Rs. 9,45,818/- + Future Int & Exp. w.e.f 11.04.17 less recovery effective after 31.03.2017	Property measuring 50 sq. yds. comprised in Khasra No. 30/4/6/25 3/7/4/2/1-5 & 30/11/1-1/1/2/2-2/2/1/2-2-2/2/1/2-2-2 as per Jamabandi for the year 2016-17 situated within the revenue estate of Village Nandpur Kalaur, Tehsil & Distt. Ludhiana bounded as: East: Property of Others, West: Property of Others, North: Property of Others, South: Property of Others.	Sh. VIVEK KUMAR MOB. : 9872465560, TELE: 01628-505092/93 0161-3064113, E-MAIL : IBD03@psb.co.in, NO183@psb.co.in	Rs. 1.50 Lacs, Rs. 0.15 Lacs, Rs. 0.05 Lacs
3	NANDPUR LUDHIANA	Borrower: Sh. Sandeep Kumar Guarantors: Smt. Geeta Rani Vill. Sangpura Hadbast no. 261 Attari Circle Nandpur Kalaur & Distt Ludhiana registered vide deed bearing Wasika no. 10136 dated 12.07.2016	11.04.2017, Rs. 10,85,949/- + Future Int & Exp. w.e.f 11.04.17 less recovery effective after 31.03.2017	Property measuring 03 sq. yds. comprised in Khasra No. 30/4/6/25 3/7/4/2/1-5 & 30/11/1-1/1/2/2-2/2/1/2-2-2/2/1/2-2-2 as per Jamabandi for the year 2016-17 situated within the revenue estate of Village Nandpur Kalaur, Tehsil & Distt. Ludhiana bounded as: East: Property of Others, West: Property of Others, North: Property of Others, South: Property of Others.	Sh. VIVEK KUMAR, MOB. : 9872465560, TELE: 01628-505092/93, 0161-3064113, E-MAIL : IBD03@psb.co.in, NO183@psb.co.in	Rs. 6.24 Lacs, Rs. 0.63 Lacs, Rs. 0.05 Lacs
4	IBD LUDHIANA	Borrower M/s. Bebkon Tools Industries through its prop. Sh. Nirmal Singh Guarantor: Sh. Surinder Singh Smt. Neelu Bedi	21.04.2018, Rs. 12,04,951.12 + Future Intt. & exp. w.e.f. 13.11.18 less recovery effective after 31.03.2018	Property measuring 122 sq. Yds. comprised in Khasra No. 69/18/2/2-1, 69/2/2/1, 69/13/1/1, 69/13/1/2, 69/13/2/1, 69/13/2/2, 69/14 Khata No. 1/2/183 as per Jamabandi for the year 2006-07, situated at Chamkaur Kalan, Hadbast No. 241, Tehsil & Distt. Ludhiana bounded as: East: Land of Abdul Gani Colony, Ludhiana, North: Gali deed bearing wasika no. 251 dated 05/04/2013 South: Property measuring 132 sq. yards comprised in Khasra No. 69/13/1/1/1/1, 69/13/1/1/1/2, 69/13/1/1/1/3, 69/13/1/1/1/4 Khata No. 1/2/183 as per Jamabandi for the year 2006-07, situated at Chamkaur Kalan, Hadbast no. 241, Tehsil & Distt. Ludhiana, West: Property of Others.	Sh. GURMEET SINGH MOB.: 8288918443, TELE : 0161-5068052/53/68 E-MAIL : ibd.ludhiana@psb.co.in	Rs. 40.86 Lacs, Rs. 4.10 Lacs, Rs. 0.20 Lacs
5	GURDWARA KALGIDHAR LUDHIANA	Borrowers: 1. M/s Sujata Polytex Pvt. Ltd. 2. Sh. Jagmohan Singh 3. Smt. Hardeep Kaur 4. Sh. Gurjot Singh Guarantor: Sh. Jasjot Singh	26.03.2014, Rs. 13,81,97,498.21 + Future Int. & Exp. w.e.f. 01.04.14 less recovery effective after 31.03.2014	All that part & parcel of property with construction thereon comprising Shop No. 3241, Property Measuring 06.5 Sq. Yds. comprised in Khasra No. 30/4/6/25 3/7/4/2/1-5 & 30/11/1-1/1/2/2-2/2/1/2-2-2/2/1/2-2-2 as per Jamabandi for the year 2013-14 situated within revenue estate of Village Sasrali, Tehsil & Distt. Ludhiana in the name of M/s Sujata Polytex Pvt. Ltd. having been purchased vide registered sale deed bearing wasika no. 12244 dt. 02.12.2004 registered with sub-registrar Ludhiana (II) & 30/11/1-1/1/2/2-2/2/1/2-2-2/2/1/2-2-2 as per Jamabandi for the year 2013-14 situated within revenue estate of Village Sasrali, Tehsil & Distt. Ludhiana in the name of M/s Sujata Polytex Pvt. Ltd. having been purchased vide registered sale deed bearing wasika no. 13516 dt. 24.11.2005 registered with sub-registrar Ludhiana (I) Property measuring 0K-1M comprised in Khasra # 53/3/4-5-6-7-14-15/1, 54/1/2-3/4-9-10 Khata # 198/208 as per Jamabandi for the year 2001-02 situated at village Jassra, Tehsil & Distt. Ludhiana bounded as: East: Property of Others, West: Property of Others, North: Property of Others, South: Property of Others.	SH. ARVIND TYAGI, MOB. : 8057800094, TELE: 0161-5068054/9251, 0161-5068036/8116, LO602@psb.co.in & LO6@psb.co.in	Rs. 187.00 Lacs, Rs. 18.70 Lacs, Rs. 0.50 Lacs
6	KITCHLU NAGAR	Borrower: M/s. B.K. Ingles through its Prop. Sh. Jaswinder Singh Guarantors: Smt. Arvind Kaur	03.10.2017, Rs. 21,02,846.20 + Future Interest & Expenses w.e.f. 04.10.2017 less recovery effective after 01.10.2017	Property/House H.No. 1481/10, Block-I, measuring 80 Sq. Yards comprised in Khata No. 677/768, Khata No. 58/116, comprised in Village Jamalpur, Tehsil & Distt. Ludhiana bounded as: East: Property of Others, West: Property of Others, North: Gali 20 Ft. Wide, South: Property of Others.	SH. ARVIND TYAGI, MOB. : 8057800094, TELE: 0161-5068054/9251, 0161-5068030/8116, LO602@psb.co.in & LO6@psb.co.in	Rs. 33.15 Lacs, Rs. 3.32 Lacs, Rs. 0.20 Lacs
7	JODHAN	Borrower: 1. M/s. Tanu Engineering Works Through its Prop. Sh. Rajinder Singh 2. Smt. Jatinder Kaur Guarantors: Smt. Amar Kaur	26.02.2018, Rs. 8,59,215/- + Future Interest & Expenses w.e.f. 31.01.2018 less recovery effective after 31.01.2018	Property measuring 200 Sq. Yds. comprised in Khasra No. 1704, Khata No. 1/1/14 as per Jamabandi for the year 2013-14 situated within revenue estate of Village C-12, Haibowal No. 261, Attabi Sarpanch Jasdev Singh Nagar, Tehsil & Distt. Ludhiana. Regd. Vide sale deed bearing No. 6487 dated 27.09.2010	SH. NARENDER KUMAR GUPTA (CHIEF MANAGER), Mob.: 9915094700, TELE 0161-5068060-61 0161-3042381, ib.ludhiana@psb.co.in & i0048@psb.co.in	Rs. 7.65 Lacs, Rs. 0.77 Lacs, Rs. 0.05 Lacs
8	1. SABAN SAZAE 2. IBD LUDHIANA	Borrowers: 1. Alam Industrial Products Pvt. Ltd. 2. Jaswinder Jain (Housing Loan) & Guarantors: 1. (i) Dharam Paul Jain (ii) Sudha Jain (iii) Jaswinder Jain (iv) Bandev Singh 2. Anja Jain W/o Jaswinder Jain	1. 23.05.2013, Rs. 8,00,00,870/- + Future Interest & Expenses w.e.f 01.05.2013 2. 22.05.2013, Rs. 78,59,027/- + Future Interest & expenses w.e.f. 01.05.2013	Property/House measuring 483.33 Sq. Yds. situated at House No. 29, Country Home East, Ludhiana, Khasra No. 111/41-4/2, Khasra No. 58/61 as per Jamabandi for the year 2002-03 vide Sale Deed No. 20951 dated 10.02.2009 in the name of Sh. Jaswinder Jain	SH. ARVIND TYAGI, MOB. : 8057800094, TELE: 0161-5068054/9251, 0161-5068036/8116, LO602@psb.co.in & LO6@psb.co.in	Rs. 165.00 Lacs, Rs. 16.50 Lacs, Rs. 0.50 Lacs
9	KHANNA	Borrower: Sh. Rajesh Kumar Gosai sons Sh. Amarjeet Singh	27.12.2017, Rs. 2,76,857/- + Future Interest & Expenses w.e.f 01.12.2017 less recovery effective after 01.12.2017	Land measuring 24 kanal 2 marla comprising 3/20 share out of land measuring 10 Kanal 0 Marla comprised in Khewat/Khatoni No. 127/227, Khasra No. 14/1/1/1/1/2/2/1/2-2/2/1/2-2-2/2/1/2-2-2/2/1/2-2-2/2/1/2-2-2 Khata No. 1/2/183 as per Jamabandi for the year 2006-07, Land situated within the revenue estate of village Ludhiani Khurd, Tehsil Khanna, Distt. Ludhiana. Title Deed Wasika No. 4710	Sh. Vivek Kumar (Chief Manager), Mob.: 9872465560, TELE: 01628-505092/93 LO0070@psb.co.in, K0003@psb.co.in	Rs. 2.07 Lacs, Rs. 0.21 Lacs, Rs. 0.05 Lacs
10	KHANNA			Land measuring 24 kanal 2 marla comprising 3/20 share out of land measuring 10 Kanal 0 Marla comprised in Khewat/Khatoni No. 127/226, Khasra No. 14/1/1/1/1/2/2/1/2-2/2/1/2-2-2/2/1/2-2-2/2/1/2-2-2/2/1/2-2-2 Khata No. 1/2/183 as per Jamabandi for the year 2006-07, Land situated within the revenue estate of village Ludhiani Khurd, Tehsil Khanna, Distt. Ludhiana. Title Deed Wasika No. 4710	Sh. Vivek Kumar (Chief Manager), Mob.: 9872465560, TELE: 01628-505092/93 LO0070@psb.co.in, K0003@psb.co.in	Rs. 2.64 Lacs, Rs. 0.27 Lacs, Rs. 0.05 Lacs

Terms & Conditions: 1. The e-auction is being held on "AS IS WHERE IS" & "AS IS WHAT IS" basis. 2. To the best of knowledge and information of the Authorised Officer, there is no encumbrance on the property. However, the intending buyers should make their own independent enquiries regarding encumbrances, title of property/ies, claims/rights/dues. 3. The properties are available for inspection on the dates mentioned in the Web Portal of https://www.ibapi.in/Sale_Info_Home.aspx and please also go through the Web Portal of https://www.mstcecommerce.com/auctionhome/ibapi/index.jsp before submitting their bids and taking part in e-Auction. The interested bidders have to register on https://www.mstcecommerce.com/auctionhome/ibapi/index.jsp for participation and pre bid formalities. The undersigned holds the right to cancel/reject any bid/auction at any time without any notice/explanation.

THIS NOTICE IS ALSO TO BE TREATED AS 15 DAYS' STATUTORY SALE NOTICE TO THE BORROWERS AND GUARANTORS (VIDE RULE 8(6) SECURITY INTEREST (ENFORCEMENT) RULES, 2002

Financial Express English dated 01/08/2020

आज का चित्र

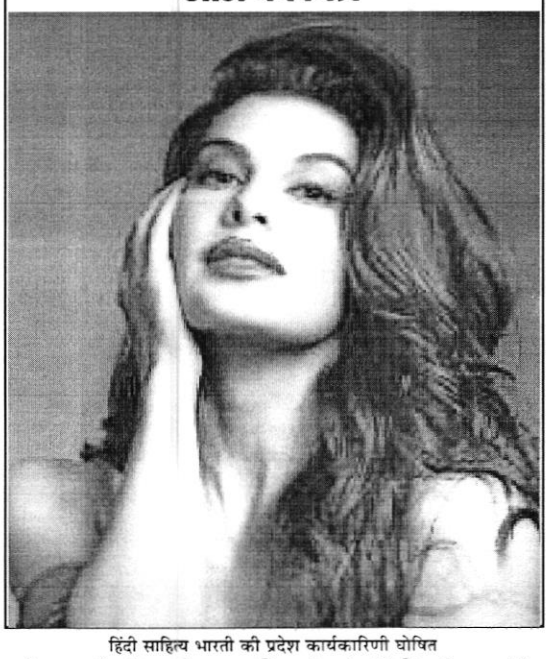

हिंदी साहित्य भारती की प्रदेश कार्यकारिणी घोषित

भीलवाड़ा के डॉ. शर्मा अध्यक्ष, निम्बाहेड़ा के डॉ. सिंघवी महामंत्री

उदयपुर, 31 जुलाई। हिंदी भाषा व साहित्य के उत्थान के कार्य में लगी संस्था हिंदी साहित्य भारती के राष्ट्रीय अध्यक्ष डॉ रवीन्द्र शुक्ल ने राजस्थान कार्यकारिणी घोषित करते हुए भीलवाड़ा के डॉ रजनीश शर्मा को प्रदेशाध्यक्ष व निम्बाहेड़ा के डॉ राजेन्द्र कुमार सिंघवी को प्रदेश महामंत्री मनोनीत किया है। डॉ शर्मा व सिंघवी ने बताया कि प्रदेश कार्यकारिणी के मार्गदर्शक मंडल में लाडनूं के डॉ आनंद रत्नेश त्रिपाठी, जोधपुर के डॉ हरीदास व्यास व उदयपुर के डॉ जगदीश चंद्र सोनी को शामिल किया गया है। प्रदेश भर में साहित्यिक गतिविधियों को बढ़ाने के उद्देश्य से उपाध्यक्ष पद पर अजमेर के श्री उमेश चौरसिया, डीडवाना के डॉ गजादान चारण व कोटा के श्री गिरिराज गुप्ता को मनोनीत किया है। संयुक्त महामंत्री का कार्यभार सुजानगढ़ के डॉ घनश्याम नाथ कच्छावा को सौंपा गया है। भीलवाड़ा के ही श्री महेन्द्र कुमार शर्मा प्रदेश कोषाध्यक्ष होंगे। उदयपुर के श्री गौरीकांत शर्मा प्रदेश मीडिया संयोजक का कार्यभार देखेंगे। वहीं अजमेर की श्रीमती पूनम पांडे, जयपुर के डॉ जितेन्द्र कुमार सिंह व सीकर के ओमप्रकाश सैनी प्रदेश मंत्री बनाए गए हैं। कार्यसमिति सदस्यों के रूप में जोधपुर के जितेन्द्र जालौरी व बीकानेर की आशा शर्मा को मनोनीत किया गया है। उल्लेखनीय है कि 5 वीं तक मातृभाषा में दिए जाने का प्रस्ताव हिंदी साहित्य भारती के राष्ट्रीय अध्यक्ष डॉ रवीन्द्र शुक्ल ने दिया था जिसे केंद्र सरकार ने स्वीकार करते हुए नई शिक्षा नीति में सम्मिलित किया है। हिंदी के उत्थान और इसे राष्ट्रभाषा के रूप में स्थापित करने के उद्देश्य को लेकर संस्था प्रयासरत है।

इनरव्हील ने मनाया चार्टर डे व सावन उत्सव

उदयपुर, 31 जुलाई। इनरव्हील क्लब उदयपुर ने आज चार्टर डे मदर टेरेसा आश्रम में अनाथ बच्चों के साथ मनाया।

क्लब अध्यक्ष अजू माहेश्वरी ने बताया कि इस अवसर पर बच्चों की जरूरत की सामग्री प्रदान की गई। इस अवसर पर जूम पर सभी सदस्याओं के साथ सावन उत्सव मनाया। जिसमें विभिन्न प्रकार की ऑनलाइन प्रतियोगितायें आयोजित की गई। इस अवसर पर महिलाओं ने तरह-तरह के लहरिया पहन कर सज-धज कर इसमें शामिल हुई। चार्टर सदस्याओं का जूम पर ही स्वागत किया गया। अंत में सचिव रेखा कुमार ने धन्यवाद ज्ञापित किया। संचालन कविता बड़जात्या ने किया। इस दौरान सांस्कृतिक कार्यक्रम भी आयोजित किये गये।

रोटरी हेरिटेज बना जल-भामाशाह, कराया हैंडपंप रिचार्ज

उदयपुर, 31 जुलाई। रोटरी क्लब हेरिटेज ने अपने सामाजिक उत्तर दायित्व का निर्वहन करते हुए रेजिडेंसी सीनियर सेकेंडरी गर्ल्स स्कूल में पीने के पानी की कमी को देखते हुए वहां के हैंड पंप को छत पर गिरने वाले वर्षा जल से रिचार्ज कराया।

क्लब अध्यक्ष धीरेन्द्र सच्चान ने बताया कि शहर में सामान्य वर्षा हुई तो इसमें लगभग ढाई लाख लीटर शुद्ध वर्षा जल इस हैंड पंप से जल भूमि में जाकर रिचार्ज करेगा। इस अवसर पर आज रोटरी चार्टर डे के अवसर पर मुख्य अतिथि जल संरक्षण मित्र डॉ पी सी जैन, धीरेंद्र सच्चान, सचिव राहुल गुप्ता ने इस रेन वाटर हार्वेस्टिंग सिस्टम को स्कूल की प्राचार्या श्रीमती रजना मिश्रा को समर्पित किया। डॉ पी सी जैन ने सभी एनजीओ से कम से कम एक ऐसे जल स्रोत को अवश्य रिचार्ज कर गिरते भुजल को बढ़ाने की अपील की।

विभिन्न मुद्दों को लेकर वर्ल्ड मास कम्युनिकेशन के साथ बैठक आयोजित

उदयपुर, 31 जुलाई। वर्ल्ड मास कम्युनिकेशन ने समाज के सामाजिक, आर्थिक, शैक्षणिक, स्वास्थ्य और रोजगार पर चर्चा को लेकर लाइफ प्रोग्रेसिव सोसायटी के साथ काजी वाड़ा स्थित कार्यालय में बैठक की। सोसायटी सदर डॉ खलील अगवानी ने बताया कि वर्ल्ड मास कम्युनिकेशन के सीनियर एग्जीक्यूटिव ऑफिसर योगी कमल नाथ, सुश्री एडवोकेट हीना सैयद, श्रीमती मुमताज हुसैन और श्री कृष्ण कांत भट्ट के साथ आयोजित बैठक में सोसायटी की ओर से पूर्ण सहयोग दिया जायेगा। जिसके तहत सभी कार्यों के लिये काउंसलिंग सेंटर खोला जायगा ताकि हर समाज का जरूरतमंद यहां अपनी योग्यता अनुसार जानकारी पा सके।

विप्र केयर योजना का शुभारंभ 3 अगस्त से

उदयपुर, 31 जुलाई। विप्र फाउण्डेशन की बैठक प्रदेश अध्यक्ष के.के.शर्मा की अध्यक्षता में सम्पन्न हुई। बैठक में श्री शर्मा ने जानकारी देते हुए बताया कि विप्रा की केन्द्रीय कार्यकारिणी द्वारा आयोजित वर्चुअल बैठक 29 जुलाई, 2020 में विप्रा के अपने अपने जोन में अधिक रूप से कमजोर वर्ग के विप्रों को भोजन, शिक्षा, चिकित्सा एवं कन्या विवाह में सहयोग करने के लिये विप्र केयर योजना का वर्चुअल माध्यम से शुभारंभ किया गया है। विप्र फाउण्डेशन जोन1ए के प्रदेश अध्यक्ष के.के.शर्मा ने बताया कि कोरोना के कारण उदयपुर सहित मेवाड़ संभाग में समाज के कई लोग बेरोजगार हो गये है और उनके सामने विभिन्न समस्यायें खड़ी हो गई है, इस प्रकार विप्र फाउण्डेशन ने समाज के जरूरत मंद वर्ग के लिये प्रत्येक जोन में 500 राशन कीट, 100 शिक्षा सहयोग, 50 चिकित्सा सहायता एवं 11 कन्याओं के विवाह में सहयोग करने का लक्ष्य निर्धारित किया गया है।

ट्रेफिक पुलिस चैकिंग को नजदीकी त्योहार ईद और राखी के कारण कुछ समय के लिये आगे बढ़ाने की मांग

उदयपुर, 31 जुलाई। राजस्थान प्रदेश कांग्रेस अल्पसंख्यक विभाग के संभागीय महासचिव मोहम्मद छोटू कुरेशी, और मुस्लिम महासंघ संस्थापक अध्यक्ष हाजी मोहम्मद बक्ष (प्यारेभाई), महासचिव के.आर.सिद्दीकी, प्रदेश अध्यक्ष हाजी मोहम्मद हनीफ, प्रदेश उपाध्यक्ष सैयद दानिशअली, शहर अध्यक्ष, मुजीबुद्दीन खान, प्रवक्ता कमालखान ने अपने संयुक्त तत्वाधान द्वारा जिला कलेक्टर चेतनरामजी देवड़ा, एवं उदयपुर आई.जी.रेन्ज अधिकारी को मुख्यमंत्री के नाम ज्ञापन देकर बताया कि प्रदेश में ट्राफिक पुलिस की चैकिंग आने वाले नजदीकी त्योहारों ईद और राखी को देखते हुए कुछ समय के लिये आगे बढ़ाकर, स्थगित किया जावें।

चमकते सितारे

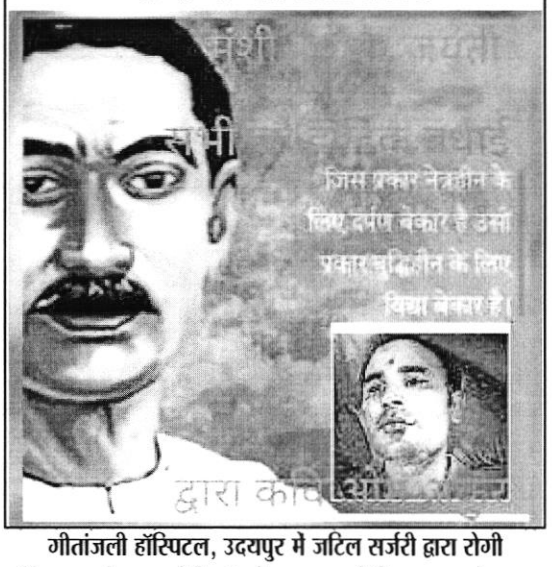

गीतांजली हॉस्पिटल, उदयपुर में जटिल सर्जरी द्वारा रोगी कोरेक्टम, लीवर व छोटी आंत के ट्यूमर से किया गया रोगमुक्त

उदयपुर, 31 जुलाई। गीतांजली मेडिकल कॉलेज एवं हॉस्पिटल,उदयपुरमें कोरोना महामारी के समय भी सुरक्षित चिकित्सकीय नियमों का पालन करते हुए निरंतर आवश्यक इलाज किये जा रहे है।गीतांजली हॉस्पिटल के गैस्ट्री सर्जरी विभाग से सर्जन डॉ. कमल किशोर बिशनोई, गैस्ट्रोलोजिस्ट डॉ. पंकज गुप्ता, व डॉ. धवल व्यास तथा कैंसर मेडिकल विभाग से डॉ. अंकित अग्रवाल, एनेस्थेसिस्ट डॉ. करुणा शर्मा, ओ.टी. इंचार्ज हेमंत गर्ग व आई.सी.यू इंचार्ज डॉ. संजय पालीवाल के अथक प्रयासों से राजसमंद निवासी28वर्षीयरोगी को ट्यूमर से मुक्ति प्रदान कर उसे नया जीवन प्रदान किया गया।

क्या था मसला? : 28 वर्षीय राजसमंद निवासी कृपा सिंह (परिवर्तित नाम) ने बताया कि पिछले10माह से पेट में बहुत समस्या थी पेट साफ नही होता था कब्ज की शिकायत रहती थी, काम करने में बहुत दिक्कत आ रही थी। दिसम्बर 2019 में आंतो में रुकावट व सूजन के चलते गीतांजली हॉस्पिटल आया। यहाँ आने पर रोगी का सी.टी. स्कैन किया गया, उसमे रेक्टम में स्टेज-4ट्यूमर की पुष्टि हुई। ट्यूमर रेक्टम से होते हुए लीवर तक पहुंच गया था।डॉ. कमल ने बताया कि जब रोगी इस तरह के स्टेज4ट्यूमर का इलाज किया जाता है सबसे पहले रोगी के कोलोस्ट्रोमी करना आवश्यक होता है जिससे कि वह सामान्य रूप से खाना खाये और कोलोस्ट्रोमी द्वारा बनाये हुए बैग में मल का त्याग कर सके। इसके पश्चात् रोगी की कीमोथेरेपी शुरू की जाती है। रोगी की कोलोनोस्कोपी करने के पश्चात् ट्यूमर की बायोप्सी की गयी, जिसमे अत्यंत जटिल ट्यूमर का पता चला। सामान्यतया ऐसे रोगीयों को कीमोथेरेपी दी जाती है ताकि ट्यूमर का साइज छोटा हो सके और साथ ही लीवर की गांठ भी छोटी हो जाए।परन्तु इस रोगी के पैट सी.टी स्कैन की जाँच में पाया गया कि ट्यूमर का साइज कम नही हुआ क्यूंकि ट्यूमर ने पतिक्रिया नही दिखाई। जब रोगी को कीमोथेरेपी से कोई फर्क नही पड़ा ऐसे में सर्जरी ही एकमात्र विकल्प था। अब सबसे पहली चुनौती थी कि रोगी के रेक्टम (मलद्वार) में जो ट्यूमर था उसे ऑपरेशन द्वारा हटाया जाये और साथ ही लीवर में उपस्थित ट्यूमर को भी हटाया जाये।

उदयपुर। हमारे नवीन प्रतिष्ठान मैसर्स दवि फैशन्स, 6, अशोक नगर, रोड नम्बर 11, माया मिष्ठान के पास, उदयपुर (राज.) का भव्य शुभारम्भ 31 जुलाई, 2020 को किया गया। हमारे प्रतिष्ठान पर जॉर्की जेन्टस, लेडिज एवं किड्स की सभी प्रकार के इनर एवं आउट वियर का कलेक्शन उपलब्ध है। हमारे यहां ग्राहकों को सभी प्रकार के इनर एवं आउट वियर पर डिस्काउन्ट दिया जाएगा।

देबारी फायर सेफ्टी की तत्परता से टली बड़ी घटना

सुरक्षा में तत्परता के लिए देबारी फायर सेफ्टी टीम का प्रशासन ने की सराहना

उदयपुर, 31 जुलाई। किसी भी आपदा और आपातकालीन परिस्थिति में हिन्दुस्तान जिंक की फायर सेफ्टी टीम उससे निपटने के लिए सक्षम है जिसे अपने संयत्र और माइस ही नहीं शहरी और ग्रामीण क्षेत्र में भी साबित करके दिखाया है इसके लिए प्रशासन और जिंक प्रबंधन ने इस जाबांज टीम की तारीफ एवं पुरस्कृत कर समय समय पर हौसला अफजाई की है।

जिंक स्मेल्टर देबारी, फायर सेफ्टी टीम ने पीएचईडी (पब्लिक हेल्थ इंजीनियरिंग डिपार्टमेंट) उदयपुर में क्लोरिन के बड़े रिसाव पर तत्परता से नियंत्रण कर लिया। शुक्रवार 31.07.2020 को दोपहर 12.10 बजे के आस-पास पीएचइडी भवन में टोनर वाल्व से एक विशाल क्लोरिन गैस का रिसाव हो गया था। लगभग 12.30 बजे देबारी प्रबन्धन को क्लोरीन गैस के बारे में पीएचइडी अधिकारियों ने सहायता के लिए सूचित किया। तुरत ही लोकेशन सुरक्षा हेड ने बचाव टीम को क्लोरीन किट, 5 बैग कॉस्टिक सोडा, रासायनिक सूट, एससीबीए सेट सहित मौके पर पहुंचने और आस-पास के समुदाय को मदद करने का निर्देश दिया। देबारी फायर एण्ड रेस्क्यू टीम ने तत्परता से गैस रिसाव पर काबू कर लिया। पुलिस, स्थानीय प्रशासन और पीएचइडी अधिकारियों ने समुदाय की सेवा एवं बड़ी घटना पर समय पर तत्परता से सफल प्रयास के लिए हिन्दुस्तान जिंक प्रबन्धन की सराहना की।

देबारी फायर रेस्क्यू टीम में प्रखर पारीक (इंजीनियर), नरेन्द्र सिंह, हिम्मत सिंह, अजय सिंह, नरेन्द्र मेघवाल और गौरव बैरागी सम्मिलित है।

हिन्दुस्तान जिंक पहले भी उदयपुर के निकट रिको एरिया कलडवास में पेट फैक्ट्री में आग लगने की घटना में हिन्दुस्तान जिंक देबारी की फायर सेफ्टी टीम द्वारा मौके पर पहुंच कर आग की

घटना पर काबू पाने के सफल प्रयास को जिला प्रशासन ने सराहा था। इन्होंने स्थानिय प्रशासनिक अग्नि सुरक्षा कार्मिकों और लोगो की मदद से न सिर्फ त्वरित गति से विशाल फैलती आग पर काबू पाया बल्कि आस-पास के स्थानों पर फैलने से भी बचाने में महत्वपूर्ण भूमिका निभाई। उनके इस प्रशंसनीय कार्य की पुलिस प्रशासन एवं फैक्ट्री प्रबंधन ने भी सराहना की। इसी प्रकार हिन्दुस्तान जिंक अपने कार्य क्षेत्र के आस पास किसी भी प्रकार की आपदा की स्थिति में जानमाल की सुरक्षा के लिए सदैव तत्पर रहता है। हिन्दुस्तान जिंक द्वारा अपने संयंत्र और खनन क्षेत्र के परिचालन के निकटस्थ खास कर गर्मियों में खेतों में लगने वाली आग पर काबू पाने में प्रशासन के साथ प्रमुख भूमिका निभा रहा है।

कला आश्रम में दो दिवसीय निःशुल्क "पत्थरी" रोगियों हेतु आयुर्वेद चिकित्सा परामर्श शिविर

उदयपुर, 31 जुलाई। कोविड-19 के चलते सोशल डिस्टेंसिंग की पालना करते हुए कला आश्रम वेलनेस सेन्टर, 21-बी दैत्यमगरी उदयपुर परिसर में दिनांक 01 अगस्त, 2020 एवं 02 अगस्त, 2020, प्रातः 9 बजे से 2 बजे तक दो दिवसीय निःशुल्क आयुर्वेद चिकित्सा परामर्श शिविर पत्थरी से सम्बन्धित रोगियों के लिए आयोजित किया जा रहा है। कला आश्रम वेलनेस सेन्टर की निदेशिका डॉ. सरोज शर्मा ने बताया कि शिविर में पत्थरी एवं किडनी सम्बन्धी रोगियों को निःशुल्क चिकित्सा परामर्श दिया जाएगा। डॉ. शर्मा ने बताया कि पत्थरी के इलाज हेतु आयुर्वेद चिकित्सा पद्धति काफी लाभप्रद है।

सूट के नाम पर लूट नहीं
फरनपुरिया
क्लॉथ सेन्टर
Raymond
Siyaram's
Readymade • Fabrics • Tailoring
कम्बल एवं शॉल के होलसेल विक्रेता
Manufacturer of Hotel,collage,corporate Uniforms
53,बापु बाजार उदयपुर,मो. 9414738312

सुखाड़िया स्मृति व्याख्यान

शिक्षा मोक्ष प्राप्ति का माध्यम : गोपीनाथ शर्मा

उदयपुर, 31 जुलाई। मोहनलाल सुखाड़िया विश्वविद्यालय की ओर सुखाड़िया स्मृति व्याख्यान शुक्रवार को आयोजित हुआ।मुख्य वक्ता जगद्गुरु

रामानन्दाचार्य संस्कृत विश्वविद्यालय के पूर्व संकाय अध्यक्ष पो गोपीनाथ शर्मा ने "वर्तमान वैश्विक परिपेक्ष्य में भारतीय दर्शनों की समीक्षा" विषय पर पो शर्मा अपना व्याख्यान दिया। उन्होंने कहा कि आज भौतिकवाद हावी हो गया है और समाज में लोग स्व केंद्रित हो गए है, ऐसे में भौतिक सुखों का बोलबाला हो गया है और आध्यात्मिक सुख गौण हो गया है। उन्होंने कहा कि आत्म तत्व का भाग्य से सीधा संबंध है क्योंकि आत्म तत्व ही आध्यात्मिक एवं आत्मिक सुख की ओर ले जाता है, जिसकी अभी बेहद कमी है। उन्होंने कहा कि आज के इस वर्चुअल दौर में ऑनलाइन लाखों मित्र हैं लेकिन खुद के मित्रों और रिश्तेदारों से ही अनजान है, इसलिए चरित्र निर्माण की आवश्यकता है जो मूल्यपरक शिक्षा ही पूरी कर सकती है। पो शर्मा ने कहा कि शिक्षा मोक्ष प्रदान करती है और आत्मिक उन्नति की ओर प्रवृत्त करती है, उसी से शांति, संतुष्टि और समृद्धि भी आती है। कार्यक्रम के मुख्य अतिथि महाराणा प्रताप कृषि एवं पौद्योगिकी विश्वविद्यालय के कुलपति पो नरेंद्र सिंह राठौड़ ने कहा कि सुखाड़िया जो एक कद्दावर राजनेता थे जिन्होंने राजस्थान को पगति के पथ पर अग्रसर किया।

कोरोना सावधानी के साथ हर्षोल्लास से मनाएं राम मंदिर प्रारम्भ पूजन दिवस : बजरंग सेना मेवाड़

उदयपुर, 31 जुलाई। बजरंग सेना मेवाड़ ने श्रीराम जन्मभूमि पर होने वाले मंदिर के निर्माण के निमित्त पूजन के सम्बन्ध में एक कार्य योजना तैयार की है, इसके अनुसार आगामी पांच अगस्त को एक ओर जहां अयोध्या में भगवान श्री राम के भव्य मंदिर के लिए प्रधान मंत्री श्री नरेन्द्र मोदी पूज्य संतों, विद्वानों, ट्रस्टीयों तथा अन्य गणमान्य लोगों के साथ अयोध्या में पूजन कर रहे होंगे वहीं सम्पूर्ण देश उस अनुपम दृश्य को टकटकी लगाए अपने-अपने टीवी चैनलो पर सजीव (लाइव) देख रहा होगा, इस पूजन में देशभर की पवित्र नदियों का जल तथा तीर्थों की पावन माटी के संयोग से श्रीराम जन्म भूमि का यह मंदिर सामाजिक समरसता, राष्ट्रीय एकात्मता तथा हिंदुत्व के भाव जागरण का एक चिरजीवी दैदीप्यमान केंद्र बनेगा, हिन्दू समाज की सैकड़ों वर्षों की अनवरत तपश्चर्या के उपरांत रामभक्तों की आकांक्षाओं के पूर्ण होने की इस पावन वेला पर बजरंग सेना मेवाड़ के संस्थापक कमलेंद्र सिंह पंवार ने सभी बजरंग सेना मेवाड़ के राम भक्तों से आह्वान किया है।

एशिया पैक लिमिटेड
पंजीकृत कार्यालय: तृतीय तल, मिराज परिसर,
ऊपर की ओडन, नाथद्वारा, राजसमंद, राजस्थान, भारत, पिन–313301
CIN: L74950RJ1985PLC003275
टेलीफोन नंबर: 02953–331202, फैक्स नंबर: 02953–331204 ई–मेल: arpit.lodha@mirajgroup.in वेबसाइट: www.asiapackltd.com

31 मार्च, 2020 को समाप्त तिमाही और वार्षिक के लिए अंकेक्षित वित्तीय परिणाम का सारांश

विवरण	समाप्त तिमाही			समाप्त वर्षों	
	मार्च–20	दिसम्बर–19	मार्च–19	मार्च–20	मार्च–19
	अंकेक्षित	अनंकेक्षित	अंकेक्षित	अंकेक्षित	अंकेक्षित
परिचालनों से कुल आय	2.40	2.40	2.33	9.50	8.36
अवधि के लिए शुद्ध लाभ / (हानि) (कर आस्वादिक और / या असाधारण मदों से पूर्व)	1.04	(0.42)	1.65	32.46	17.53
अवधि के लिए कर पूर्व शुद्ध लाभ / (हानि) (आस्वादिक और / या असाधारण मदों के बाद)	1.04	(0.42)	1.65	32.46	17.53
अवधि के लिए कर उपरांत शुद्ध लाभ / (हानि) (आस्वादिक और / या असाधारण मदों के बाद)	(0.54)	1.30	(0.16)	21.85	11.58
अवधि के लिए कुल व्यापक आय (अवधि के लिए लाभ (हानि) (कर उपरांत) तथा अन्य व्यापक आय (कर उपरांत) सहित	(0.67)	1.28	(0.63)	20.32	11.24
समता अंश पूंजी	263.74	263.74	263.74	263.74	263.74
संचय (पुनर्मूल्यांकन संचय को छोड़कर) पूर्व वर्ष के लिए लेखापरीक्षित तुलन–पत्र में दिखाए गए अनुसार	–	–	–	1593.16	1572.84
प्रति अंश अर्जन (ईपीएस) (रु 10/– प्रत्येक)					
मूल	(0.02)	0.05	(0.01)	0.83	0.44
तनुकृत	(0.02)	0.05	(0.01)	0.83	0.44

टिप्पणी
1. उपरोक्त परिणाम भारतीय प्रतिभूति और विनिमय बोर्ड (सूचीबद्धता दायित्व एवं प्रकटीकरण अपेक्षा) नियमन 2015 के विनियमन 33 के तहत स्टॉक एक्सचेंजों में दाखिल त्रैमासिक / वार्षिक वित्तीय परिणामों के विस्तृत प्रारूप का सारांश है। त्रैमासिक / वार्षिक वित्तीय परिणामों के पूर्ण प्रारूप स्टॉक एक्सचेंज की वेबसाइट www.bseindia.com और कंपनी की वेबसाइट www.asiapackltd.com पर उपलब्ध है।
2. 31 मार्च, 2020 को समाप्त उपरोक्त त्रैमासिक / वार्षिक के अंकेक्षित वित्तीय परिणामों की समीक्षा लेखापरीक्षा समिति द्वारा की गई है तथा 31 जुलाई, 2020 को आयोजित अपनी बैठक में निदेशक मंडल द्वारा अनुमोदित किया गया है।

कृते एशिया पैक लिमिटेड
हस्ता/-
रेवंत पूर्बिया
निदेशक/सीएफओ
डिन : 02423236

स्थान: नाथद्वारा
दिनांक : 31.07.2020

स्वाईन से बचाव एवं उपचार के लिए तुरन्त असरकारक
जागृति फिवरिन काढा
स्वाईनफ्लू, डेंगू एवं चिकनगुनिया और उसमें उत्पन्न मंदी, जुकाम, खांसी, बुखार, बदन दर्द इत्यादी में लाभप्रद, शरीर में रोग प्रतिरोधक क्षमता को बढ़ाता है।
JAGRITI FEVRIN KADA
Jyoti Stores
(A Leading Merchant in Ayarvedic medicines)
ज्योति स्टोर्स
Out side Delhi Gate UDAIPUR-313001 (Raj)
अनुभवी चिकित्सा परामर्श भी उपलब्ध, फोन नं. : 2420016 (S)
Email : jagritiherbs@yahoo.co.in, Website : www. jagritiayurved.com

स्वत्वाधिकारी, प्रकाशक एवं मुद्रक शैलेश व्यास द्वारा जय राजस्थान दैनिक कार्यालय : 126, एबीसी हिरण मगरी सेक्टर-11, चन्द्रदुर्ग उपवन, शाहीबाग के पीछे, उदयपुर 313002 से प्रकाशित नोवा प्रिंटर्स, 5 बागर गली, हाथीपोल से मुद्रित, आरएनआई नम्बर : 23554/72, डाक पंजीयन : RJ/UD/29-45/2018-2020 फोन टेलिफेक्स : (0294) 2487066, 9928090996 (मो. 9829044996 सम्पादक शैलेश व्यास) । e mail I.D. : jai.rajasthan@hotmail.com, jai.rajasthan72gmail.com

Jai Rajasthan Hindi dated 01/08/2020